Граттаж

Граттаж (от франц. grattage, от gratter - скрести, царапать) - способ выполнения рисунка путём процарапывания пером или острым инструментом бумаги или картона, залитых тушью по воску.

-картон (лучше взять белый, но можно применить и цветной);
-восковые мелки;
-свечка;
-широкая кисточка;
-поролон;
-тушь или гуашь;
-крючки для вязания, зубочистки и другие заостренные предметы для процарапывания рисунка.

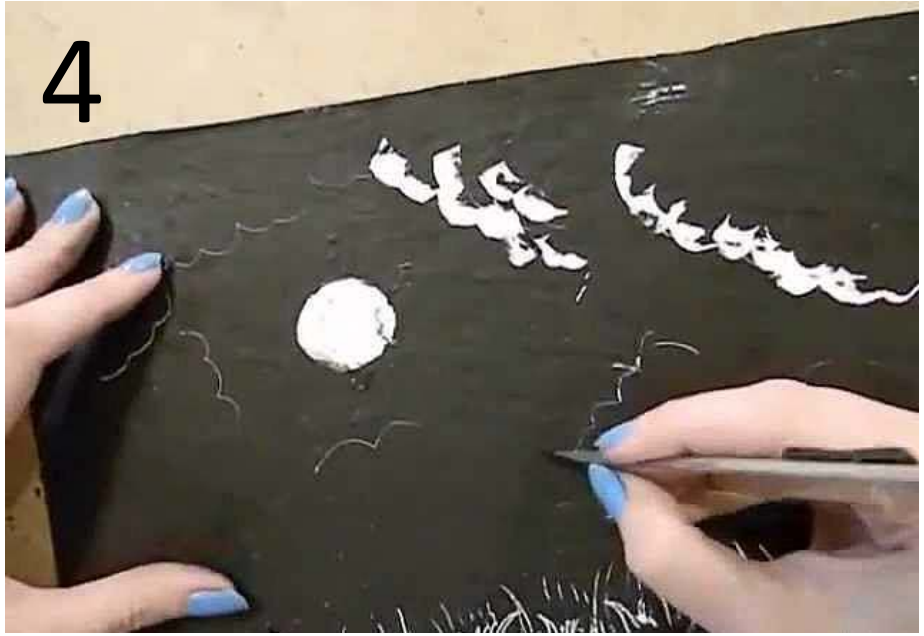

1

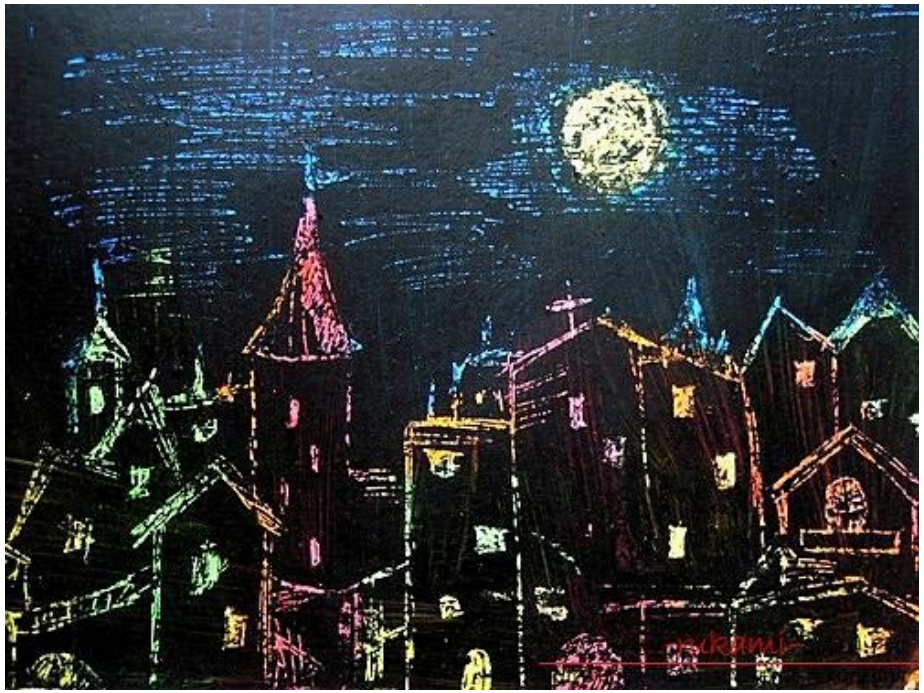

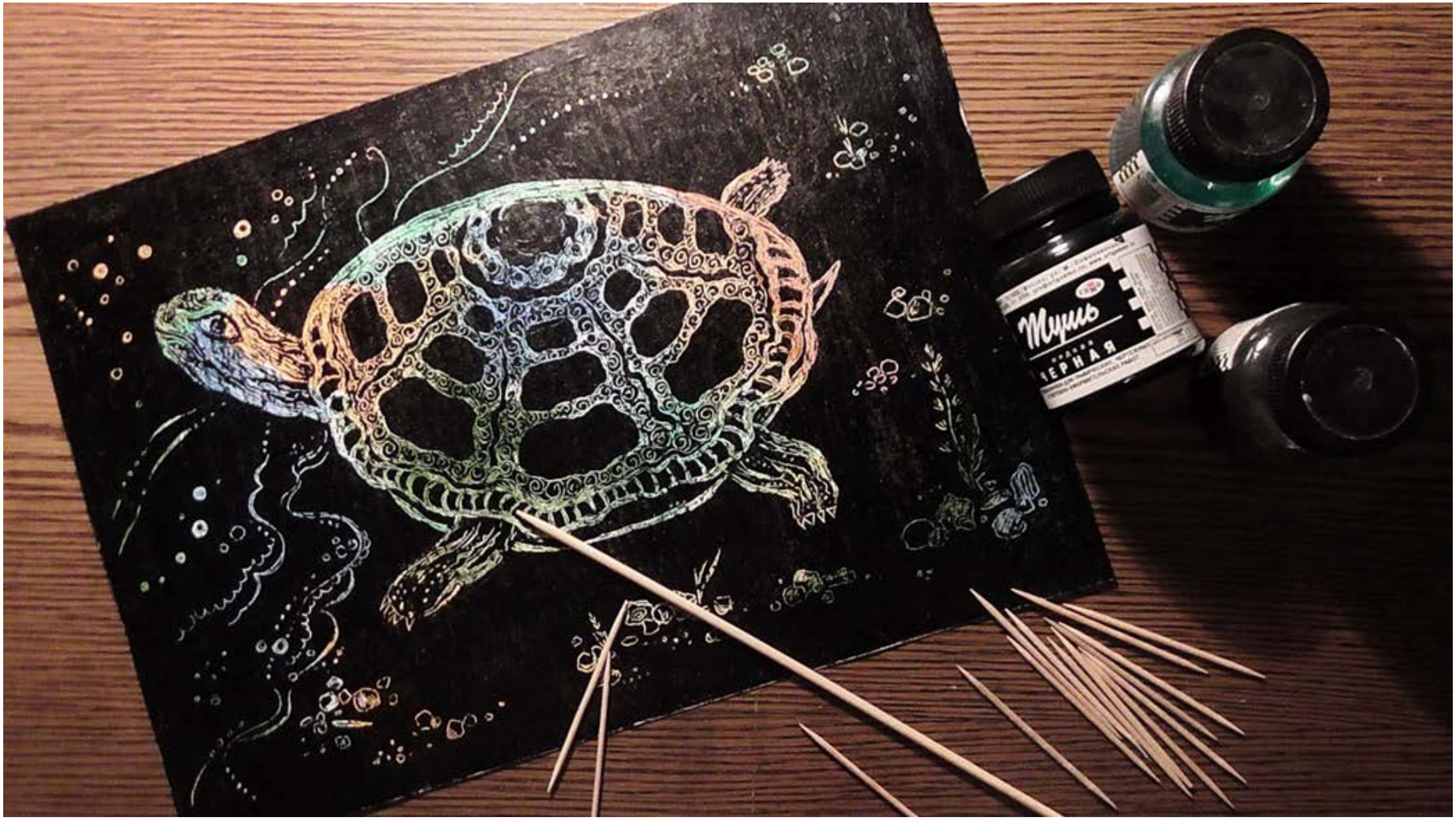
Тушь
ЧЕРНАЯ

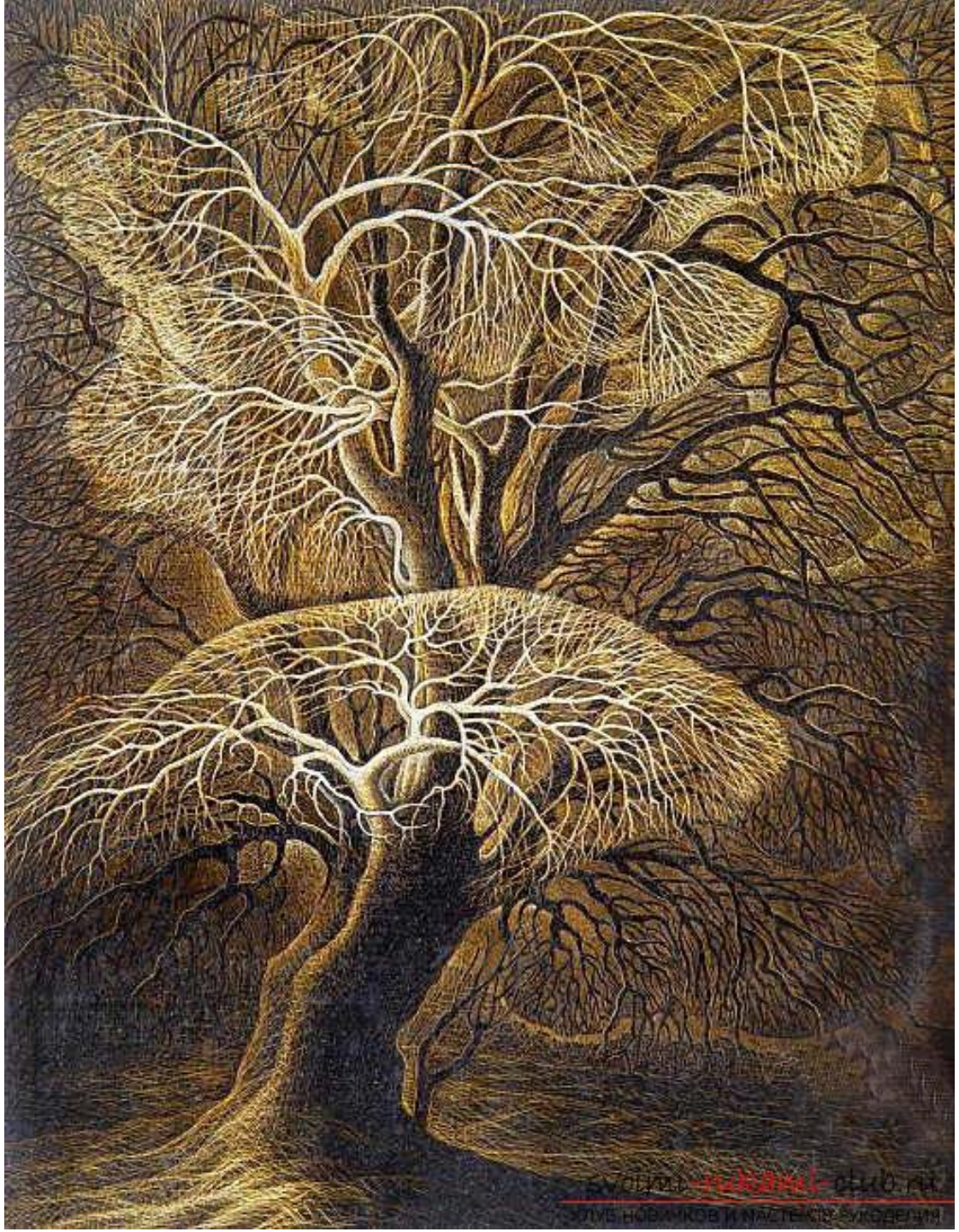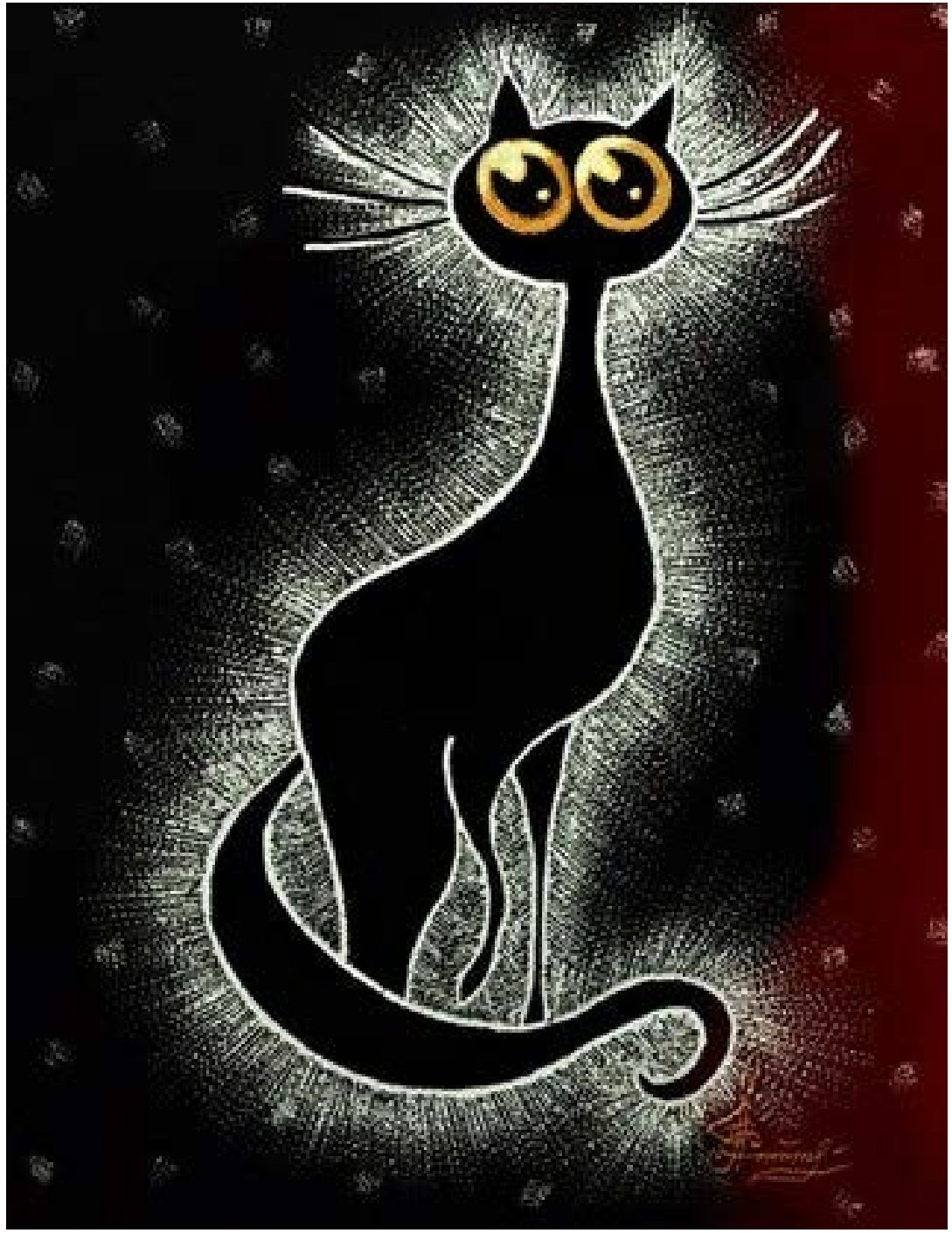
svoimi-rukami-club.ru
ЗОЛУБ НОВИЧКОВ И МАСТЕРСКИЙ РУКОДЕЛИЙ